O2 siedle

LOKAL NR 115A

LICZBA POKOI	4
PIĘTRO	4
BUDYNEK	A

Hol	13.92 m²
Pok.dzienny+aneks	20.64 m²
Sypialnia	11.38 m²
Sypialnia	11.02 m²
Sypialnia	9.25 m²
Łazienka	4.51 m²
ŁĄCZNIE	70.73 m²
Balkon	3.80 m²
Balkon	9.42 m²

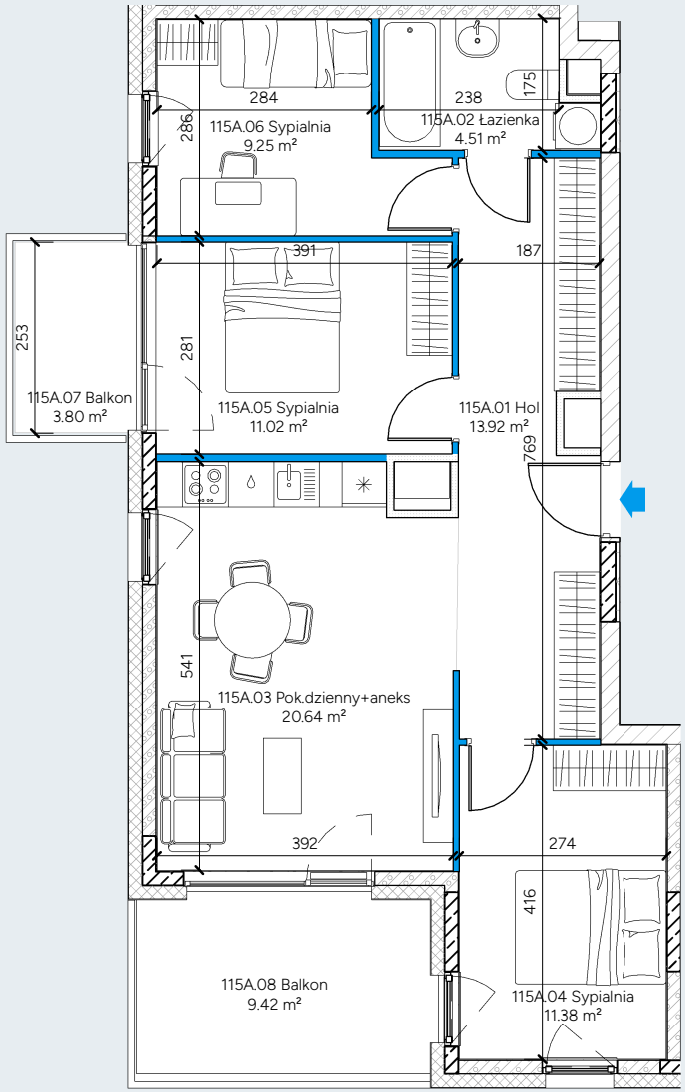

N

SKALA

0 1 2 3 4m

ŚCIANA NIEROZBIERALNA

ŚCIANA NIEROZBIERALNA

ŚCIANA NIEROZBIERALNA

ŚCIANA DO DEMONTAŻU

POŁOŻENIE LOKALU

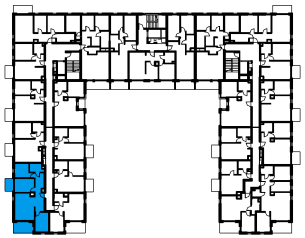

UWAGI

Powierzchnia użytkowa liczona wg normy PN-ISO 9836:2022-07 w stanie wykończonym. Powierzchnia użytkowa nie uwzględnia powierzchni elementów nadających się do demontażu (ścianki działowe), nie uwzględnia powierzchni otworów na drzwi i okna. Wymiary i powierzchnie mogą ulec nieznacznym zmianom. Zabrania się ingerencji w elementy nośne budynku oraz szachty instalacyjne. Nie wolno nawiercać krawędzi żelbetowych. Minimalne odległości bruzd od krawędzi żelbetu: 20 cm. Nie wolno umieszczać gniazd i włączników elektrycznych na słupach. Aranżacja mieszkania, instalacje oraz urządzenia elektryczne, sanitarne i drzwi wewnętrzne przedstawione na rysunku są przykładowe i nie stanowią wyposażenia lokalu. Przedstawiono przykładowe rozmieszczenie urządzeń sanitarnych i kuchennych. Podłoża pod posadzki wykonane ze szlichty. Na warstwy wykończeniowe przewidziano 2cm. Powierzchnia użytkowa oraz szczegółowe rozwiązania techniczne mogą ulec zmianie.

NOVDOM
tu mieszkają marzenia