DWA JEZIORA
OSIEDLE

NOVDOM
tu mieszkają marzenia

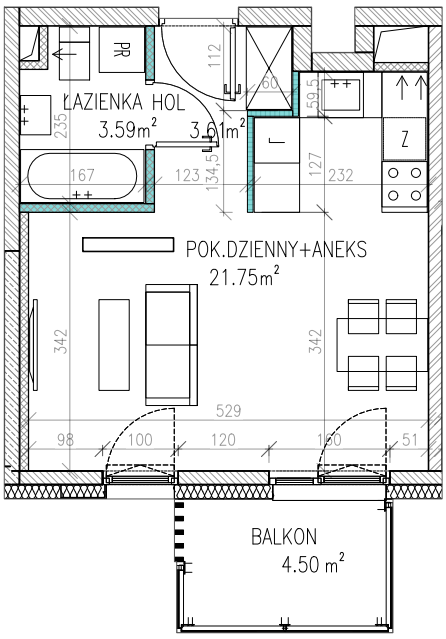

N

9

PIĘTRO	1
LICZBA POKOI	1
WYSOKOŚĆ POMIESZCZEŃ	2,85 m
POWIERZCHNIA UŻYTKOWA LOKALU	28,95 m²
POWIERZCHNIA BALKONU	4,50 m²

KIKOWSKI ARCHITEKCI

SKALA 1:100

0 0,5 m 1,0 m 2,0 m 3,0 m 4,0 m

ściany nierozbieralne

ściany działowe do demontażu
proponowana lokalizacja ściany
ściana zewnętrzna

BUDYNEK C

POŁOŻENIE LOKALU



UWAGA! Powierzchnia użytkowa liczona wg normy PN-ISO 9836:2022-07 w stanie wykończonym. Powierzchnia użytkowa nie uwzględnia powierzchni elementów nadających się do demontażu (ścianki działowe), nie uwzględnia powierzchni otworów na drzwi i okna. Wymiary i powierzchnie mogą ulec nieznacznym zmianom. Zabrania się ingerencji w elementy nośne budynku oraz szachty instalacyjne. Nie wolno nawiercać krawędzi żelbetowych. Minimalne odległości bruzd od krawędzi żelbetu: 20 cm. Nie wolno umieszczać gniazd i włączników elektrycznych na słupach. Aranżacja mieszkania, instalacje oraz urządzenia elektryczne, sanitarne i drzwi wewnętrzne przedstawione na rysunku są przykładowe i nie stanowią wyposażenia lokalu. Przedstawiono przykładowe rozmieszczenie urządzeń sanitarnych i kuchennych. Podłoża pod posadzki wykonane ze szlichty. Na warstwy wykończeniowe przewidziano 2cm. Powierzchnia użytkowa oraz szczegółowe rozwiązania techniczne mogą ulec zmianie.