DWA JEZIORA
OSIEDLE

NOVDOM
tu mieszkają marzenia

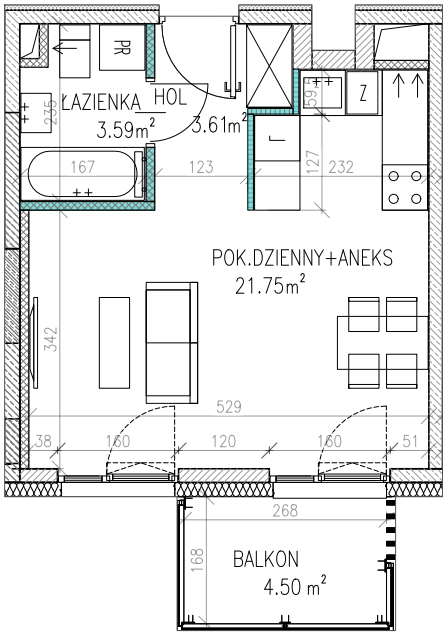

N

7

PIĘTRO	PARTER
LICZBA POKOI	1
WYSOKOŚĆ POMIESZCZEŃ	2,85 m
POWIERZCHNIA UŻYTKOWA LOKALU	28,95 m²
POWIERZCHNIA BALKONU	4,50 m²
POWIERZCHNIA TARASU	- m²
POWIERZCHNIA OGRÓDKA	- m²

KIKOWSKI ARCHITEKCI

SKALA 1:100

0 0,5 m 1,0 m 2,0 m 3,0 m 4,0 m

skarpa

-|2,30 rzędna terenu w m

drzewa rosnące na działce

ściany nierozbieralne

ściany działowe do demontażu

proponowana lokalizacja ściany

ściana zewnętrzna

UWAGA! Na rysunkach podano orientacyjne wartości rzędnych terenu, ze względu na niwelacje terenu, dopuszczalne są rozbieżności pomiędzy podanymi wartościami.

UWAGA! Powierzchnia użytkowa liczona wg normy PN-ISO 9836:2022-07 w stanie wykończonym. Powierzchnia użytkowa nie uwzględnia powierzchni elementów nadających się do demontażu (ścianki działowe), nie uwzględnia powierzchni otworów na drzwi i okna. Wymiary i powierzchnie mogą ulec nieznacznym zmianom. Zabrania się ingerencji w elementy nośne budynku oraz szachty instalacyjne. Nie wolno nawiercać krawędzi żelbetowych. Minimalne odległości bruzd od krawędzi żelbetu: 20 cm. Nie wolno umieszczać gniazd i włączników elektrycznych na słupach. Aranżacja mieszkania, instalacje oraz urządzenia elektryczne, sanitarne i drzwi wewnętrzne przedstawione na rysunku są przykładowe i nie stanowią wyposażenia lokalu. Przedstawiono przykładowe rozmieszczenie urządzeń sanitarnych i kuchennych. Podłoża pod posadzki wykonane ze szlichty. Na warstwy wykończeniowe przewidziano 2cm. Powierzchnia użytkowa oraz szczegółowe rozwiązania techniczne mogą ulec zmianie.

BUDYNEK D POŁOŻENIE LOKALU

