FORTE PIANO

LOKAL 8

LICZBA POKOI	4
PIĘTRO	1
BUDYNEK	D

SALON + ANEKS	28,97	m²
SYPIALNIA	14,08	m²
POKÓJ	9,25	m²
POKÓJ	9,22	m²
ŁAZIENKA	4,16	m²
WC	1,57	m²
KORYTARZ	5,09	m²
HOL	5,25	m²
ŁĄCZNIE	**77,59**	**m²**

BALKON	6,51	m²
BALKON	7,55	m²

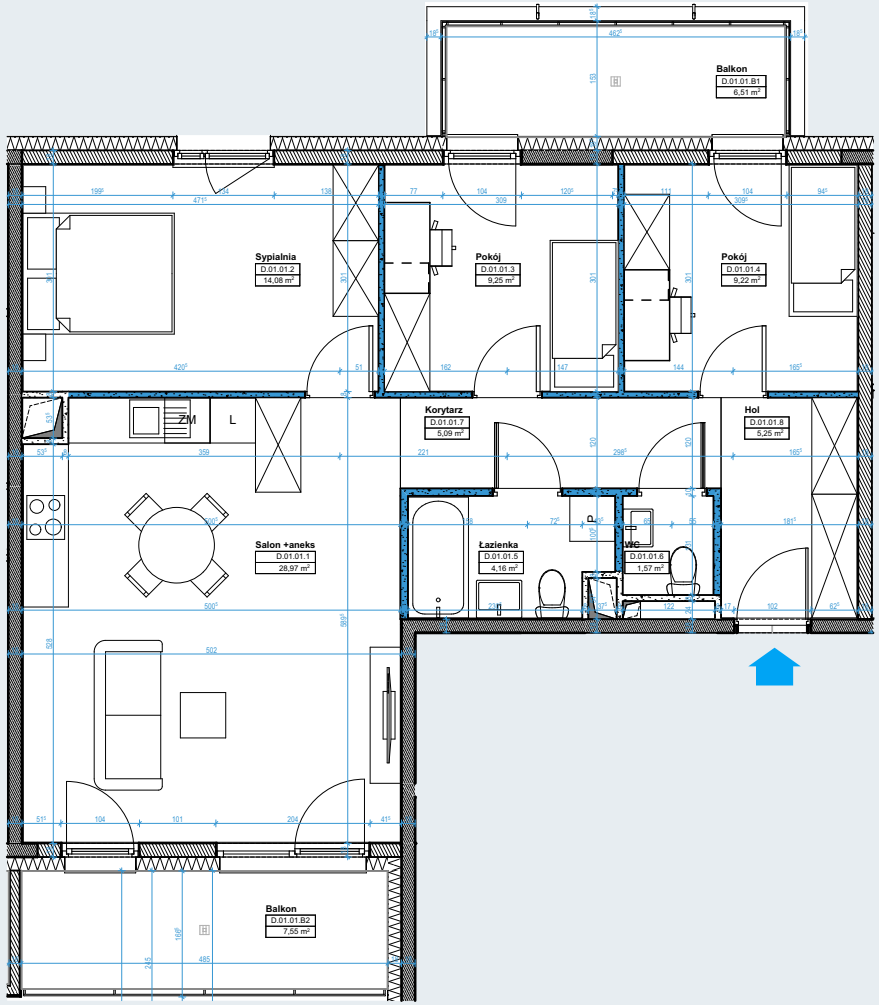

SKALA 1:100

0 0.5m 1.0m 2.0m 3.0m 4.0m

ŚCIANA NIEROZBIERALNA

ŚCIANA DZIAŁOWA

POŁOŻENIE LOKALU

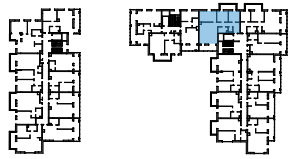

KAPS PROJEKT

UWAGA: Ostateczny pomiar powierzchni Lokalu mieszkalnego zostanie dokonany po jego wybudowaniu, w sposób zgodny z obowiązującymi przepisami prawa, przy zastosowaniu normy PN-ISO 9836:2022-07 „Właściwości użytkowe w budownictwie - Określanie i obliczanie wskaźników powierzchniowych i kubaturowych" i opisanymi poniżej zasadami:
a) powierzchnia użytkowa Lokalu mieszkalnego jest obliczana w metrach kwadratowych z dokładnością do dwóch miejsc po przecinku (to jest z dokładnością do 0,01 m2);
b) pomiar powierzchni wykonuje się na poziomie podłogi kondygnacji, w świetle wykończonych przegród budowlanych wewnętrznych lub zewnętrznych (czyli razem z tynkami i okładzinami);
c) do powierzchni użytkowej Lokalu mieszkalnego nie są wliczane powierzchnie otworów na drzwi i okna oraz nisze w elementach zamykających;
d) do powierzchni użytkowej Lokalu mieszkalnego nie są wliczane powierzchnie znajdujące się pod elementy nadającymi się do demontażu, to jest ścianki działowe.
Zabrania się ingerencji w elementy nośne budynku oraz szachty instalacyjne. Nie wolno nawiercać krawędzi żelbetowych. Minimalne odległości bruzd od krawędzi żelbetu: 15cm. Nie wolno umieszczać gniazd i włączników elektrycznych na słupach. Aranżacja mieszkania i drzwi wewnętrzne przedstawione na rysunku są poglądowe i nie stanowią wyposażenia lokalu. Przedstawiono przykładowe rozmieszczenie urządzeń sanitarnych i kuchennych. Podłoża pod posadzki wykonane ze szlichty. Na warstwy wykończeniowe przewidziano 2 cm. Powierzchnia użytkowa oraz szczegółowe rozwiązania techniczne mogą ulec zmianie. Informacje powyższe nie stanowią oferty handlowej w rozumieniu Kodeksu Cywilnego. Wiążące ustalenia w zakresie elementów będą umieszczane w umowie sprzedaży lokali.

NOVDOM
tu mieszkają marzenia