DWA JEZIORA
OSIEDLE

LOKAL 10

LICZBA POKOI	3
PIĘTRO	1
BUDYNEK	F

POKÓJ Z ANEKSEM	25.67 m²
POKÓJ	11.49 m²
POKÓJ	10.08 m²
ŁAZIENKA	4.75 m²
WC	1.74 m²
HOL	6.31 m²
ŁĄCZNIE	60.04 m²
BALKON	9.75 m²

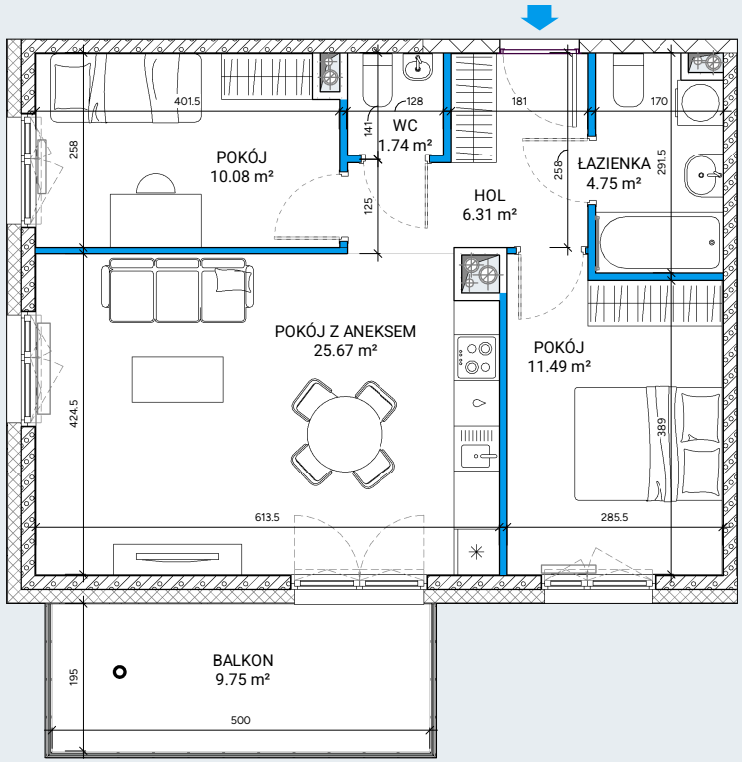

N

SKALA

0 1 2 3 4m

ŚCIANA NIEROZBIERALNA

ŚCIANA NIEROZBIERALNA

ŚCIANA NIEROZBIERALNA

ŚCIANA DO DEMONTAŻU

POŁOŻENIE LOKALU



UWAGI

Powierzchnia użytkowa liczona wg normy PN-ISO 9836:2022-07 w stanie wykończonym. Powierzchnia użytkowa nie uwzględnia powierzchni elementów nadających się do demontażu (ścianki działowe), nie uwzględnia powierzchni otworów na drzwi i okna. Wymiary i powierzchnie mogą ulec nieznacznym zmianom. Zabrania się ingerencji w elementy nośne budynku oraz szachty instalacyjne. Nie wolno nawiercać krawędzi żelbetowych. Minimalne odległości bruzd od krawędzi żelbetu: 20 cm. Nie wolno umieszczać gniazd i włączników elektrycznych na słupach. Aranżacja mieszkania, instalacje oraz urządzenia elektryczne, sanitarne i drzwi wewnętrzne przedstawione na rysunku są przykładowe i nie stanowią wyposażenia lokalu. Przedstawiono przykładowe rozmieszczenie urządzeń sanitarnych i kuchennych. Podłoża pod posadzki wykonane ze szlichty. Na warstwy wykończeniowe przewidziano 2cm. Powierzchnia użytkowa oraz szczegółowe rozwiązania techniczne mogą ulec zmianie.

NOVDOM
tu mieszkają marzenia