DWA JEZIORA
OSIEDLE

LOKAL 2

LICZBA POKOI	3
PIĘTRO	0
BUDYNEK	F

POKÓJ Z ANEKSEM	20.65 m²
POKÓJ	11.04 m²
POKÓJ	9.76 m²
ŁAZIENKA	4.87 m²
HOL	6.34 m²
ŁĄCZNIE	52.66 m²
TARAS	4.73 m²
OGRÓDEK	87.50 m²

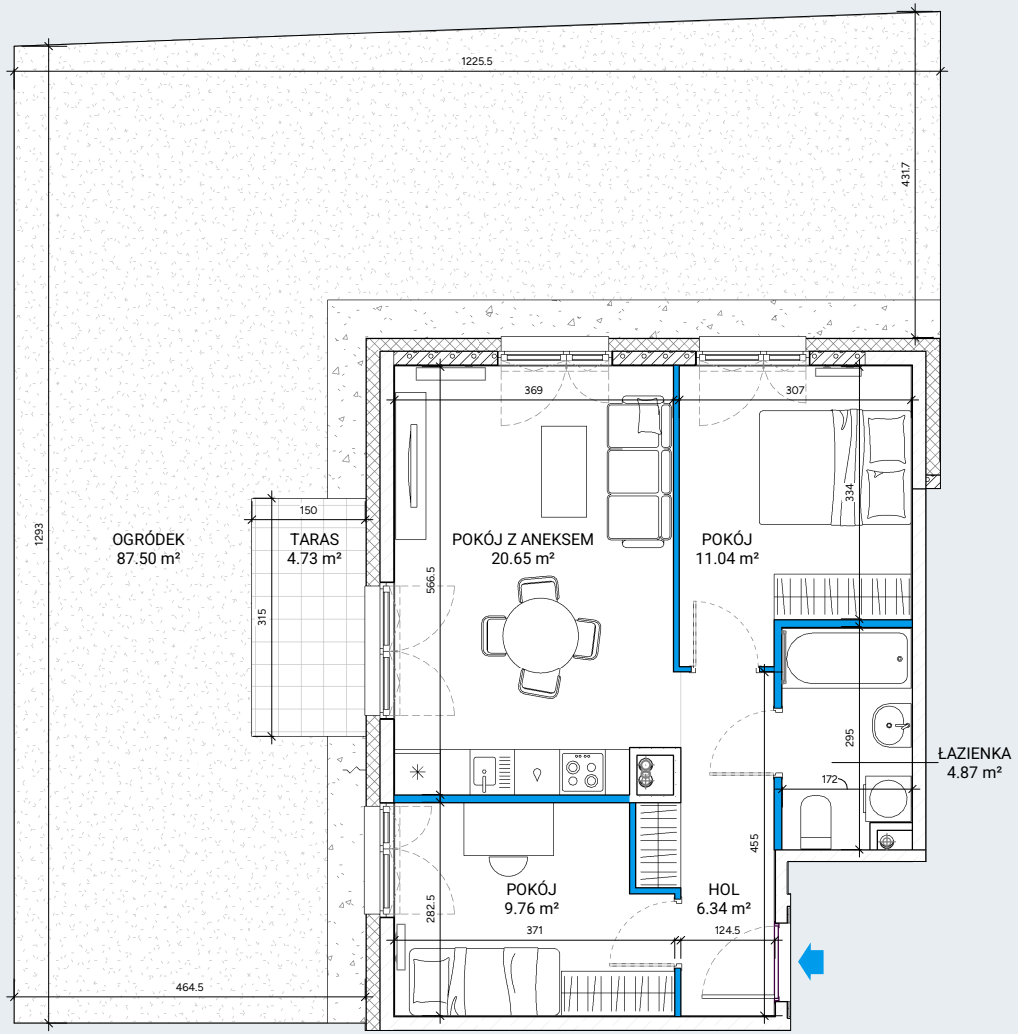

N

SKALA

0 1 2 3 4m

ŚCIANA NIEROZBIERALNA
ŚCIANA NIEROZBIERALNA
ŚCIANA NIEROZBIERALNA
ŚCIANA DO DEMONTAŻU

POŁOŻENIE LOKALU

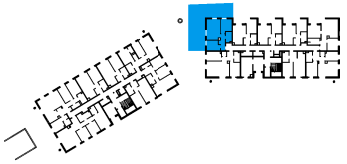

UWAGI

Powierzchnia użytkowa liczona wg normy PN-ISO 9836:2022-07 w stanie wykończonym. Powierzchnia użytkowa nie uwzględnia powierzchni elementów nadających się do demontażu (ścianki działowe), nie uwzględnia powierzchni otworów na drzwi i okna. Wymiary i powierzchnie mogą ulec nieznacznym zmianom. Zabrania się ingerencji w elementy nośne budynku oraz szachty instalacyjne. Nie wolno nawiercać krawędzi żelbetowych. Minimalne odległości bruzd od krawędzi żelbetu: 20 cm. Nie wolno umieszczać gniazd i włączników elektrycznych na słupach. Aranżacja mieszkania, instalacje oraz urządzenia elektryczne, sanitarne i drzwi wewnętrzne przedstawione na rysunku są przykładowe i nie stanowią wyposażenia lokalu. Przedstawiono przykładowe rozmieszczenie urządzeń sanitarnych i kuchennych. Podłoża pod posadzki wykonane ze szlichty. Na warstwy wykończeniowe przewidziano 2cm. Powierzchnia użytkowa oraz szczegółowe rozwiązania techniczne mogą ulec zmianie.

NOVDOM
tu mieszkają marzenia